HÁZ AZ ERDŐ KÖZEPÉN

Építész: Paládi-Kovács Ádám

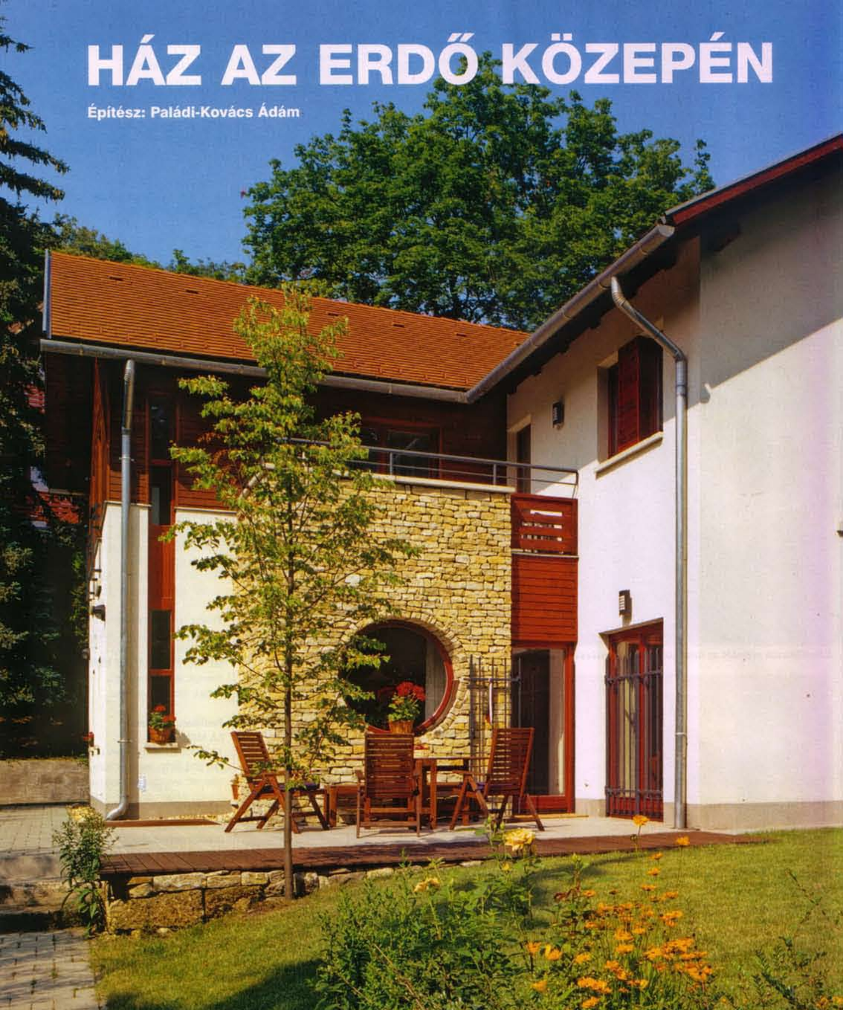

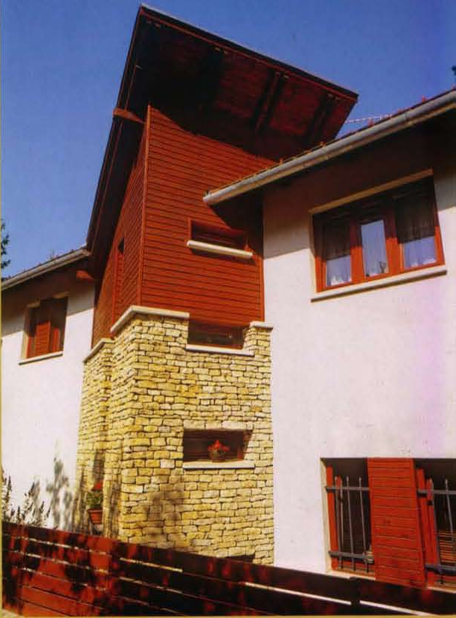

Az elfordított épületrész és eltérő anyaghasználata oldja az oldalhomlokzat monotonitását.

A HEGYOLDALON AZ ÁRNYAS FÁK ALATT MEGBÚVÓ HÁZHOZ KIS ÖSVÉNY VEZET FEL. AZ ÖSVÉNYEN VÉGIGHALADVA ÉRKEZÜNK EL A HÁZ BEJÁRATÁHOZ, AMELY AZ ÉPÜLET HÁTSÓ FRONTJÁRA KERÜLT A LEJTÉSVISZONYOK, A TÁJOLÁS ÉS A FÁK ÁRNYÉKHATÁSA MIATT.

Szöveg: Paládi-Kovács Ádám ✧ Fotó: Kiss Antal

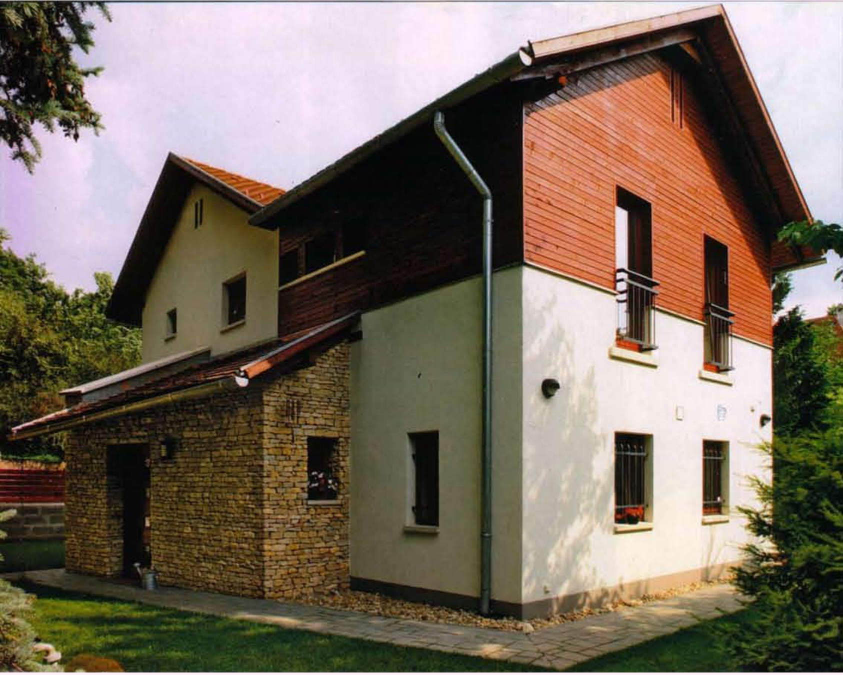

FÖLDSZINT

1. nappali
2. étkezőkonyha
3. szoba
4. zuhanyzó, háztartási helyiség
5. előszoba
6. WC

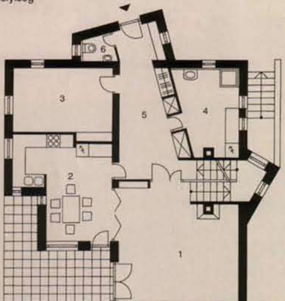

EMELET

1. szoba
2. fürdőszoba
3. gardrób
4. WC

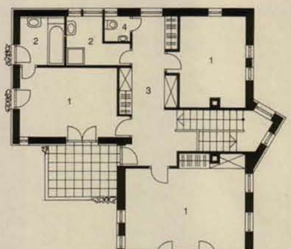

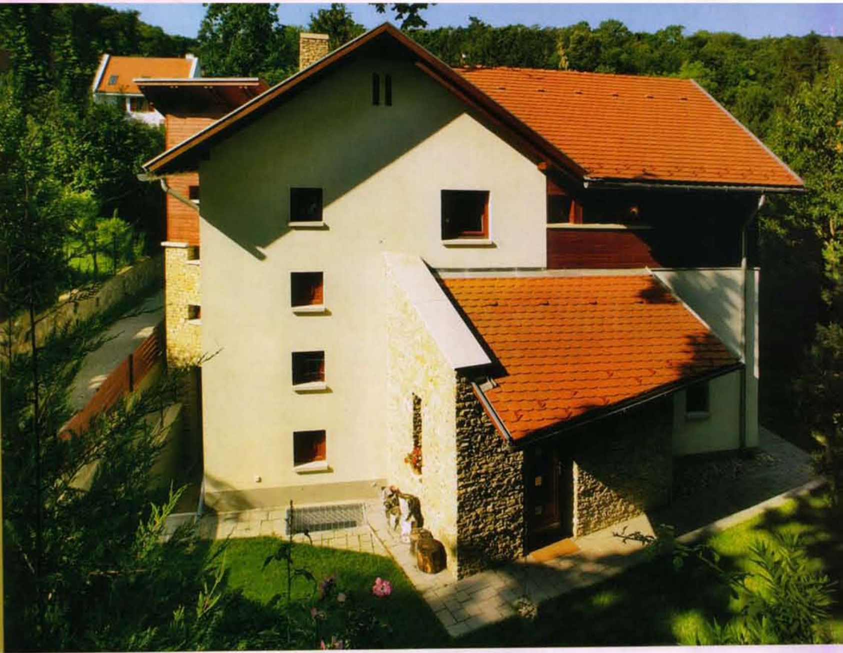

A tetősíkok változatossága kedvezően befolyásolja az aránylag nagy épülettömeg látványát.

A tervezésnél a megrendelők elsődleges szempontjai között szerepelt a meglévő hatalmas erdei fenyők megtartása. A háziak szimpatikus kérésével könnyen egyetértettünk, így a ház szinte ősfás környezetbe kerülhetett és egy fát sem kellett kivágni.

A bejáraton belépve a nappali középpontjára mutató tágas előszobába jutunk, ahol fontos volt a család mérete miatt is, hogy 5-6 fő kényelmesen elférjen ebben a térben. Innen nyílnak a földszinti helyiségek: a dolgozó, a fürdő-háztartási helyiség és a konyha.

A dolgozószoba több funkciót is betölt, ezt a család zeneszobaként is használja, de ha vendég érkezik, akkor vendégszobává alakul. A vendégek számára az átellenben elhelyezkedő fürdő biztosítja a tel-

jes komfortot.

Az előszobából a nappaliba érkezünk, ahol a teret a nagy harmonikaajtók segítségével tovább növelhetjük, összenyitva az étkezőt és a nappalit.

A nappali egy konszolidált polgári otthon hangulatát kelti.

A nappaliból és az étkezőből is kijuthatunk a szabadba, a méretes ajtók, ablakok

összekötik a kertet a házzal, a kint és a bent érzése szinte összemosódik.

A ház térkapcsolati rendszere oldott és jól átlátható, a terek értelemszerűen kapcsolódnak egymáshoz. A teraszra kiülve elénk tárul a budai hegyvidék panorámája, ugyanakkor a körben lévő hatalmas fák a teljes védettség és nyugalom érzetével szolgálnak.

Szintén fontos tervezési szempont volt, hogy a nappali és az éjszakai (intim) zóna jól elkülönüljön egymástól, így a lakórész az emeleten kapott helyet.

A szülői hálóhoz, illetve a szobák előtti közös térhez egy emeleti terasz is kapcsolódik az elkülönült pihenést szolgálva.

A konyha praktikussága a felső szekrények feletti légtér eltakarásánál is tetten érhető, ezzel ugyanis örökre megoldották a szekrény fölött a portalanítást.

Építész:
PALÁDI-KOVÁCS ÁDÁM
1094 Budapest, IX., Tűzoltó u. 23.
Tel./fax: 215-2654, 455-0007
Internet: www.paladi.hu
E-mail: info@paladi.hu

Belsőépítész:
REMÉNYI KATALIN
Tel./fax: 362-1815, tel.: (20) 424-7744
E-mail: rem.katalin@gmail.com

Az étkezőnél a szokatlan formájú ablakok mindig más fény- és árnyékviszonyokat teremtenek.

Az emeletre két fürdőszobát terveztünk, az egyiket csak a szülői hálóból lehet megközelíteni, a másik a gyerek rendelkezésére áll.

A pincébe – a család kérésére – kívülről is lemehetünk, ezzel segítve nyáron a kerti eszközök egyszerű kivitelét és elrakását.

A homlokzatokon a kő, a faburkolat és a vakolt felületek ritmikus váltakozását láthatjuk. Az észak felé zárt épület dél, délnyugat felé kinyílik, itt jelennek meg a nagyméretű nyílászárók oldva a ház tömegét és átláthatóságukkal kitágítják a teret.

Az északi oldal tömör falai és kis nyílászárói oltalmazzák a házat a téli szelektől és biztonságot is nyújtanak.

A ház homlokzati megformálásánál igyekeztünk a természetes anyagokat felhasználva igényes, modern épületet tervezni, amely ugyanakkor támaszkodik az előző korok építészeti hagyományaira is. ■

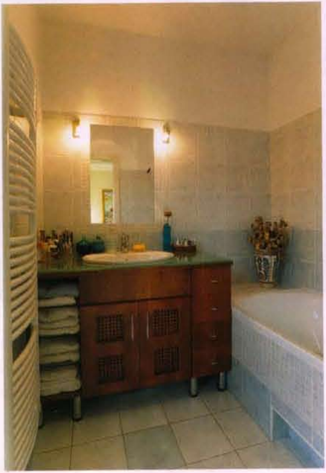

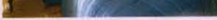

Külső nyílászárók:
F. B. BICHLMAIER-FORST KFT.
7027 Paks-Dunakömlőd, Szabadság út 50.
Tel.: (75) 414-044, fax: (75) 510-030
Internet: www.forstkft.hu
E-mail: forst@t-online.hu

Kőburkolat:
FLINSTONE ÜRÖMI KŐBÁNYA
2096 Üröm, Kőbányai út 16.
Tel.: (26) 550-530
Fax: (26) 351-491
Internet: www.flinstone.hu
E-mail: info@flin.hu

Rain Bird öntözőrendszer:
TECHNOCONSULT MÉRNÖKIRODA KFT.
1125 Budapest, XII., Diós árok 3/A
Tel./fax: 225-3434
Internet: www.technoconsult.hu
E-mail: info@technoconsult.hu

Parketta:
VATFOR-CA KFT.
1085 Budapest, VIII., Üllői út 32.
Tel./fax: 317-5110
Internet: www.vatforca.hu
E-mail: info@vatforca.hu

Kazán:
SZERELVÉNYBOLT KFT.
6000 Kecskemét, Ceglédi út 38.
Tel.: (76) 501-460
Fax: (76) 501-469
1103 Budapest, X., Gyömrői út 76-80.
Tel.: 433-1450
Fax: 433-1459
Internet: www.szerelvenybolt.hu